Miejscowy plan zagospodarowania przestrzennego Gminy Dobra

Uchwała Nr ...../26 Rady Gminy Dobra z dnia ..... 2026 roku

Załącznik nr 1a - Rysunek planu sołectwa CHYSZÓWKI

RYSUNEK PLANU

PUWG2000 - STREFA 7

SKALA 1:2000

0 125 250 500 Metrów

	MIEJSCOWY PLAN ZAGOSPODAROWANIA PRZESTRZENNEGO GMINY DOBRA
	KONSULTACJE SPOŁECZNE Dzień 2026 r.
	skala 1: 2 000 CHYSZÓWKI
Główny projektant	mgr Magdalena Zasanowicz
Zespół projektowy	mgr Magdalena Zasanowicz mgr Ewa Kowalczyk mgr Jerzy Sumorok dr inż. Gloria Pluciewicz
Opracowanie graficzne	mgr Magdalena Zasanowicz
IRMiR	**INSTYTUT ROZWOJU MIAST I REGIONÓW** 01-728 Warszawa ul. Targowa 45 Tel.: (48 22) 839 29 00 26-615 Kozłów ul. Zaszyńska 2 Tel.: (48 48) 615 00 00 e-mail: sekretariat@irmir.pl

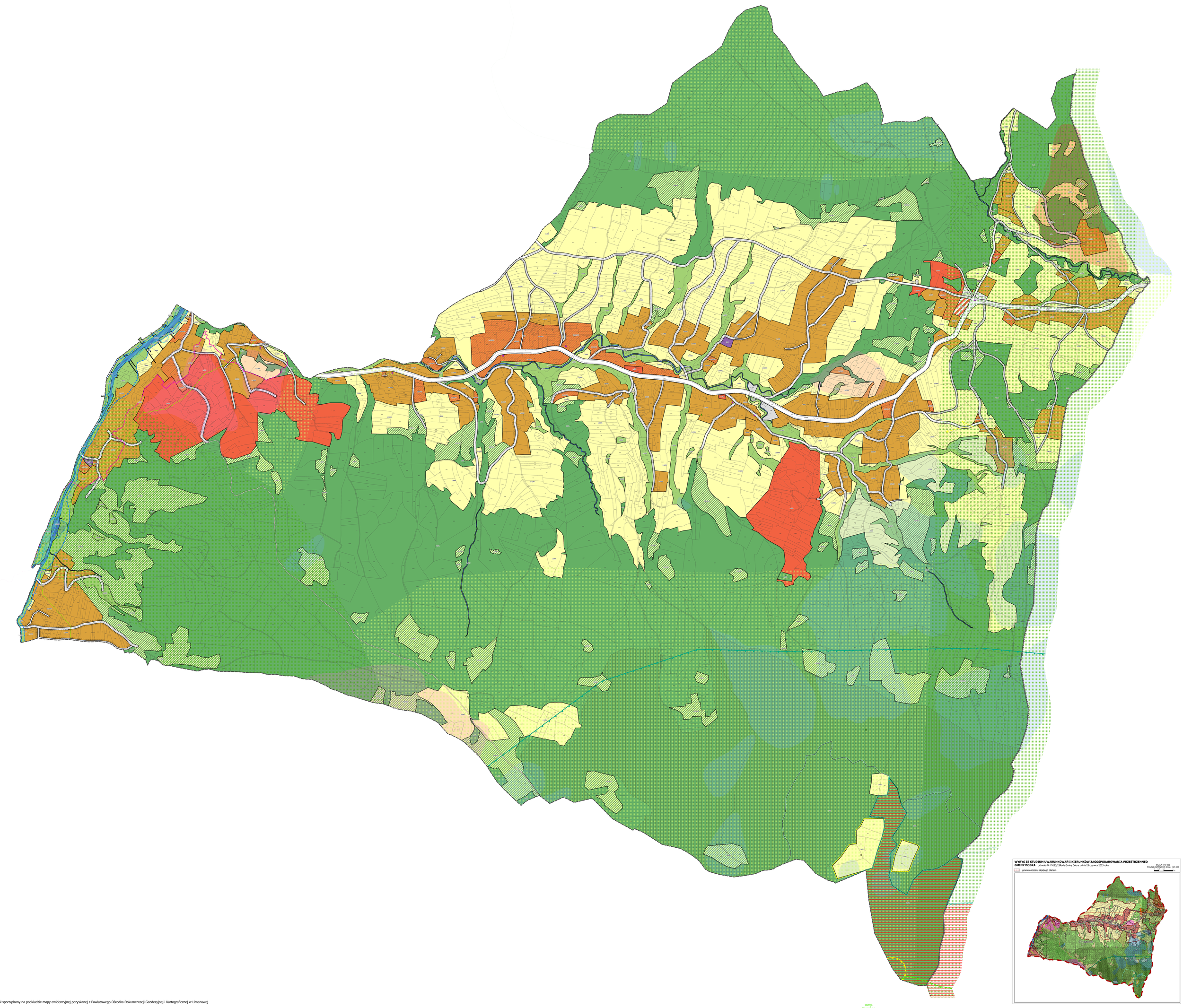

WYKRYS ZE STUDIUM UWARUNKOWAŃ I KIERUNKÓW ZAGOSPODAROWANIA PRZESTRZENNEO GMINY DOBRA Uchwała Nr XV/93/25Rady Gminy Dobra z dnia 25 czerwca 2025 roku

SKALA 1:10 000
POMNIEJSZONA DO SKALI 1:25 000

- - granica obszaru objętego planem

Plan został sporządzony na podkładzie mapy ewidencyjnej pozyskanej z Powiatowego Ośrodka Dokumentacji Geodezyjnej i Kartograficznej w Limanowej